

Technische fiche Zilverhof Tentoonstellingsruimte

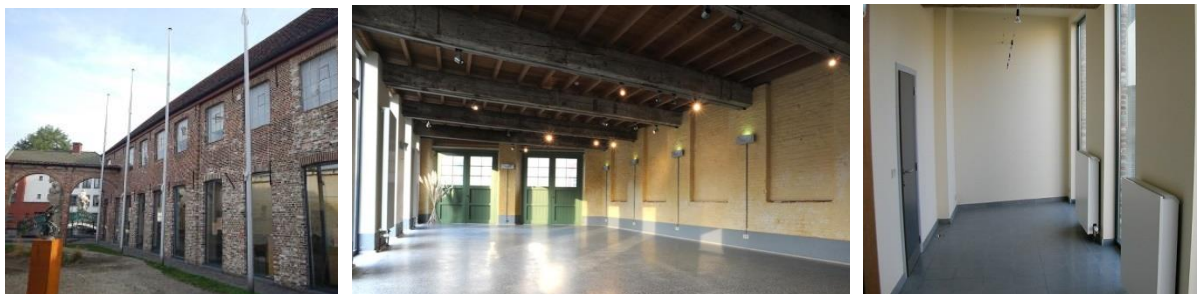

CONTACTGEGEVENS

Telefoon: 09 323 61 65 (ma - do 09u30 - 13u00)

E-mail: cultuur.zalen@stad.gent

Belangrijke informatie

- Lees de algemene en bijzondere gebruiksvoorwaarden alsook het retributiereglement na indien u deze zaal wenst te gebruiken;
- Wanneer er muziek wordt gedraaid op de activiteit moet men steeds auteursrechten betalen aan Sabam. Deze vergunning is door de gebruiker zelf te voorzien. De Stad Gent betaalt de billijke vergoeding;

Algemene informatie

Straat en nummer:	Zilverhof 34b	
Postcode en gemeente:	9000 Gent	
Verdieping:	Gelijkvloers	<input type="checkbox"/> Lift aanwezig
Bereikbaarheid:	<input checked="" type="checkbox"/> Tram: 4 (halte Langesteestraat) <input type="checkbox"/> Bus : - <input checked="" type="checkbox"/> Auto - parkeren in de omliggende straten : betalend <input checked="" type="checkbox"/> Auto - parking in de buurt : betalend : Parkeergarage Vrijdagmarkt <input checked="" type="checkbox"/> Laden & lossen: mits vergunning via Cultuur-Zalen	
Beschikbare uren:	Van 08u00 tot 22u00. Maximale einduur activiteit (inclusief afbouw): 22u00	
Toegestane activiteiten:	<input checked="" type="checkbox"/> Tentoonstelling <input checked="" type="checkbox"/> Informatieve beurs <input type="checkbox"/> Academische zitting <input type="checkbox"/> Debat <input type="checkbox"/> Toespraak/voordracht/lezing <input type="checkbox"/> Vergadering <input type="checkbox"/> Repetitie <input type="checkbox"/> Podiumkunsten <input type="checkbox"/> Cursus/workshop	
	<input type="checkbox"/> Spelactiviteit <input type="checkbox"/> Sport/bewegingsactiviteit <input type="checkbox"/> Film-/multimediamvoorstelling <input type="checkbox"/> Dansfeest/fuif <input type="checkbox"/> Receptie <input type="checkbox"/> Etentje <input type="checkbox"/> Persconferentie <input type="checkbox"/> Stockage/omkleden <input type="checkbox"/> Overnachting	

Capaciteit en ruimte

Capaciteit (maximum):	69 personen (stand)		
Afmetingen:	Oppervlakte : 72 m ²	Lengte x breedte : 12 m x 6 m	
	Oppervlakte : 15,75 m ²	Lengte x breedte : 7 m x 2,25 m	
Geluid (maximum):	<input checked="" type="checkbox"/> 85dB	<input type="checkbox"/> 95dB	<input type="checkbox"/> 120dB
Buitenterrein:	<input type="checkbox"/> Tuin	<input type="checkbox"/> Gebruik toegelaten	<input type="checkbox"/> Barbecue toegelaten
	<input type="checkbox"/> Terras		
	<input type="checkbox"/> Speelplaats		
	Rolstoeltoegankelijkheid:	<input checked="" type="checkbox"/> Toegankelijk	<input type="checkbox"/> Aangepaste toiletruimte

Voorzieningen

Voorzieningen:	<input type="checkbox"/> Parking	<input type="checkbox"/> Mengpaneel	
	<input type="checkbox"/> Afwasruimte	<input type="checkbox"/> WIFI	
	<input type="checkbox"/> Projectiescherm	<input type="checkbox"/> Geluidsinstallatie	
	<input type="checkbox"/> Ringleiding	<input type="checkbox"/> Projectie (vast)	
	<input type="checkbox"/> Geïnstalleerde keuken	<input type="checkbox"/> Opbergruimte	
	<input type="checkbox"/> Kledkamer/backstageruimte	<input type="checkbox"/> Terras/tuin/speelplaats	
	<input type="checkbox"/> Douches	<input type="checkbox"/> Microfoon	
	<input type="checkbox"/> Bar	<input type="checkbox"/> Lichtinstallatie	
	<input type="checkbox"/> Podium	<input checked="" type="checkbox"/> 40 stoelen	
	<input type="checkbox"/> Vestiaire		
	Aanwezig materiaal:	<input checked="" type="checkbox"/> Ijskast	<input type="checkbox"/> Tassen
		<input type="checkbox"/> Diepvriezer	<input type="checkbox"/> Glazen
		<input type="checkbox"/> Vaatwasser	<input type="checkbox"/> Bestek
<input type="checkbox"/> Fornois		<input type="checkbox"/> Buitentafels/-stoelen	
<input type="checkbox"/> Oven		<input type="checkbox"/> Opklapbare tafels/stoelen	
<input type="checkbox"/> Microgolfoven		<input type="checkbox"/> Zitbanken	
<input type="checkbox"/> Koffiezetapparaat		<input type="checkbox"/> Vuilnisbakken	
<input type="checkbox"/> Waterkoker		<input checked="" type="checkbox"/> Tentoonstellingsmateriaal	
<input type="checkbox"/> Borden		<input checked="" type="checkbox"/> Andere : mobiele kapstok	
Serveren van drank:		<input type="checkbox"/> Beschikbaar	<input type="checkbox"/> Geen verplichte afname
Security:	-		
Veiligheidsvoorzieningen:	<input type="checkbox"/> EHBO-kit	<input checked="" type="checkbox"/> Evacuatieplan	<input checked="" type="checkbox"/> Blusmiddel(en)
	<input type="checkbox"/> AED	<input checked="" type="checkbox"/> Nooduitgang(en)	<input type="checkbox"/> Andere : ...